

合宿予約申込書

親子スポーツ会館御中

FAX 0234-33-4454

この度は、当会館合宿所を、ご予約いただきまして大変ありがとうございました。

早速ではありますが、確認のため、ご記入のうえ、早急にFAXにて、ご返送下さいます様、よろしくお願いいたします。(急いでお願いしたい書類は、この用紙のみです。)

名簿・部屋割表については、人数が確定後で結構です。

団体名	様		
住所			
責任者		携帯電話	
当日宿泊担当者		携帯電話	
部員代表責任者 (掃除等責任者)			
利用期間	令和	年	月 日 ~ 月 日 泊
利用予定人数 (概算)	一般男性	名位・一般女性	名位
	男子部員	名位・女子部員	名位
合計 名位			

到着時間予定	時 分頃予定
(荷物を先に搬入予定)	時 分頃予定・予定なし
暖・冷 エアコン使用予定	使用する予定 ・ 使用しない予定
食事の予定	給食センター・弁当・自炊
シャワー・内風呂使用予定	更衣室シャワー・内風呂・使用しない
車両種類	マイクロバス・乗用車(台位)

合宿所宿泊者名簿

親子スポーツ会館御中

FAX 0234-33-4454

団体名																									
責任者				携帯電話																					
当日宿泊担当者				携帯電話																					
利用期間		令和 年 月 日 ~ 月 日 泊																							
No.	氏名	年齢	性別	No.	氏名	年齢	性別																		
1			男・女	24			男・女																		
2			男・女	25			男・女																		
3			男・女	26			男・女																		
4			男・女	27			男・女																		
5			男・女	28			男・女																		
6			男・女	29			男・女																		
7			男・女	30			男・女																		
8			男・女	31			男・女																		
9			男・女	32			男・女																		
10			男・女	33			男・女																		
11			男・女	34			男・女																		
12			男・女	35			男・女																		
13			男・女	36			男・女																		
14			男・女	37			男・女																		
15			男・女	38			男・女																		
16			男・女	39			男・女																		
17			男・女	40			男・女																		
18			男・女	41			男・女																		
19			男・女	42			男・女																		
20			男・女	<table border="1" style="width: 100%; border-collapse: collapse;"> <tr> <td>男</td> <td>名</td> <td></td> <td></td> <td></td> <td></td> </tr> <tr> <td>女</td> <td>名</td> <td></td> <td></td> <td></td> <td></td> </tr> <tr> <td>合計</td> <td>名</td> <td>大人</td> <td>高校</td> <td>中学</td> <td>小学</td> </tr> </table>				男	名					女	名					合計	名	大人	高校	中学	小学
男	名																								
女	名																								
合計	名	大人	高校					中学	小学																
21			男・女																						
22			男・女																						
23			男・女																						

親子スポーツ会館

合宿部屋見取り図

部屋割表

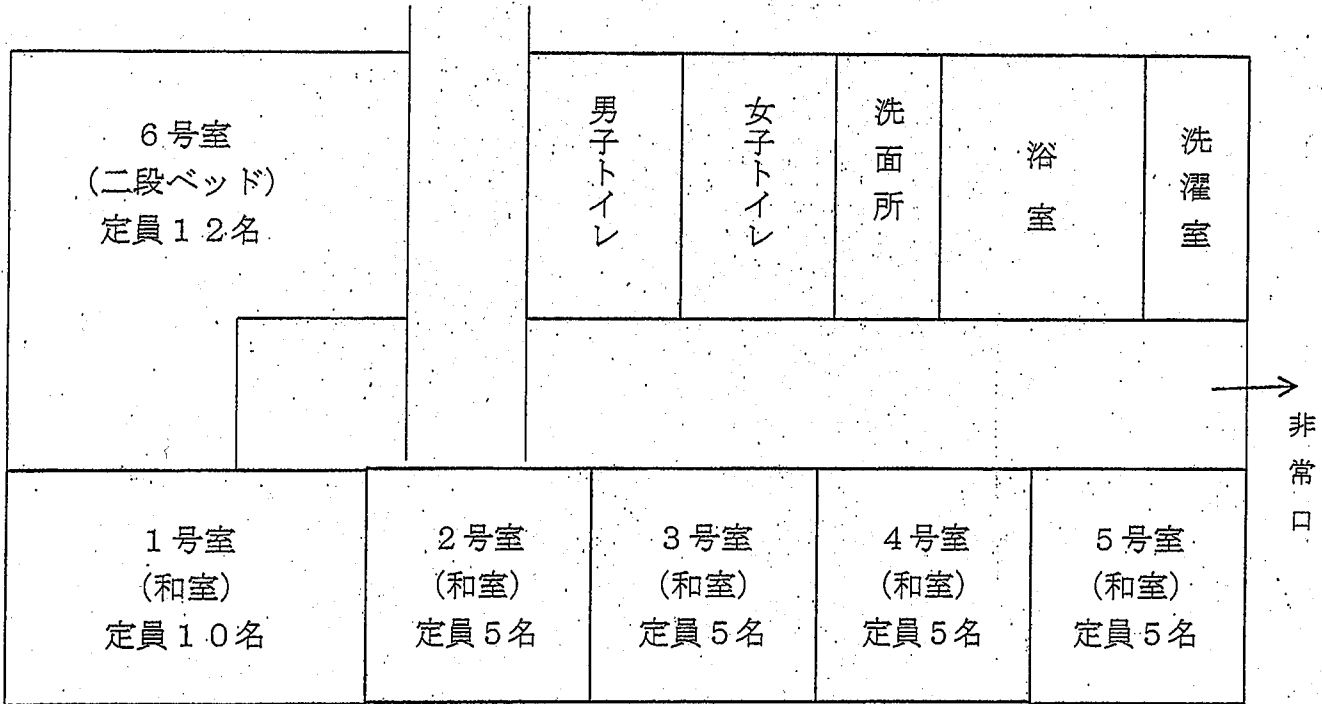

利用希望の部屋に男子生徒・女子生徒・大人
(男性)・大人(女性)別と人数を記載下さい。

6号室	1号室	2号室	3号室	4号室	5号室
名	名	名	名	名	名

男・女

大人	・	()人
高校生	・	()人
小中学生	・	()人
合計		人

合宿所利用の心得

親子スポーツ会館

- 1.施設内は「**禁酒・禁煙**」です。
(令和2年4月1日より、敷地内全面禁止を実施しましたので、ご注意ください)
- 2.正面玄関は**午後10時に閉館し、翌朝午前6時30分に開館**します。厳守して下さい。非常口からの出入りはしないで下さい。
- 3.顧問の先生、コーチ、保護者の方は、部員だけにすることなく、部員同士のトラブルが発生しない様、管理をお願いします。
- 4.食堂以外は火気厳禁です。各部屋では、煙や熱の出る器具は使用しない事。
火災検知器が感知し、警備保障が来る騒ぎになります。
- 5.各部屋の障子やふすまなどは破損しないよう、部屋では騒がないこと。
- 6.貴重品の管理は、自己責任をお願いします。
- 7.使用した布団・枕は、シーツ・枕カバーは、枚数を確認して廊下の箱に入れて下さい。
- 8.最終日は、午前9時までには、室内、廊下、トイレ、浴室、洗面所、食堂、調理室、シャワー室の清掃を終了し退館願います。最終日の翌朝午前9時以降の利用に、つましては、利用料が発生します。 ※掃除用具は洗面所内にあります。
- 9.ゴミは各利用者で処理し、帰りに各自でお持ち帰り下さい。
- 10.施設への出入りにつきましては、宿泊者以外の付き添いの保護者様(食堂だけ利用)も、管理人に、声をかけて下さい。

合宿所は研修の場です。決まりを守り有意義にお過ごし下さい。

合宿使用料計算表

様

合宿施設使用料金料明細

親子スポーツ会館

単位:円・人

月 日	区 分	使 用 料			合 計
		一般	高校生	小中学生	
	単価	660	330	190	
	人数				
	金額	0	0	0	0
	単価	660	330	190	
	人数				
	金額	0	0	0	0
	単価	660	330	190	
	人数				
	金額	0	0	0	0
	単価	660	330	190	
	人数				
	金額	0	0	0	0
	単価	660	330	190	
	人数				
	金額	0	0	0	0

風呂・シャワー・シーツ・食堂・暖冷房の料金は、上記の使用料に含みます。

合 計	0
-----	---